

## ОПИСАНИЕ МЕСТОПОЛОЖЕНИЯ ГРАНИЦ

Зона застройки индивидуальными и малоэтажными жилыми домами (Ж-1)

(наименование объекта, местоположение границ которого описано (далее - объект))

## Сведения об объекте

№ п/п	Характеристики объекта	Описание характеристик
1	2	3
1	Местоположение объекта	Волгоградская обл., Серафимовичский р-н, х. Подольховский
2	Площадь объекта $\pm$ величина погрешности определения площади ( $P \pm \Delta P$ )	482605 $\pm$ 243 кв.м
3	Иные характеристики объекта	для ведения личного подсобного хозяйства (2.2) (Основной, предельные значения: $\leq 5000$ ); коммунальное обслуживание (3.1) (Вспомогательный); объекты гаражного назначения (2.7.1) (Вспомогательный); земельные участки (территории) общего пользования (12.0) (Вспомогательный); Для индивидуального жилищного строительства (2.1) (Основной, предельные значения: $\leq 5000$ ); коммунальное обслуживание (3.1) (Вспомогательный); объекты гаражного назначения (2.7.1) (Вспомогательный); земельные участки (территории) общего пользования (12.0) (Вспомогательный); блокированная жилая застройка (2.3) (Основной, предельные значения: $\leq 5000$ ); коммунальное обслуживание (3.1) (Вспомогательный); объекты гаражного назначения (2.7.1) (Вспомогательный); земельные участки (территории) общего пользования (12.0) (Вспомогательный); малоэтажная многоквартирная жилая застройка (2.1.1) (Основной, предельные значения: $\leq 5000$ ); коммунальное обслуживание (3.1) (Вспомогательный); объекты гаражного назначения (2.7.1) (Вспомогательный); земельные участки (территории) общего пользования (12.0) (Вспомогательный); обслуживание жилой застройки (2.7) (Условно-разрешенный, предельные значения: $\leq 5000$ ); коммунальное обслуживание (3.1) (Вспомогательный); объекты гаражного назначения (2.7.1) (Вспомогательный); земельные участки (территории) общего пользования (12.0) (Вспомогательный); магазины (4.4) (Условно-разрешенный, предельные значения: $\leq 5000$ ); коммунальное обслуживание (3.1) (Вспомогательный); объекты гаражного назначения (2.7.1) (Вспомогательный); земельные участки (территории) общего пользования (12.0) (Вспомогательный)

## ОПИСАНИЕ МЕСТОПОЛОЖЕНИЯ ГРАНИЦ

Зона застройки индивидуальными и малоэтажными жилыми домами (Ж-1)

(наименование объекта, местоположение границ которого описано (далее – объект))

## Сведения о местоположении границ объекта

## 1. Система координат МСК-34, зона I

## 2. Сведения о характерных точках границ объекта

Обозначение характерных точек границ	Координаты, м		Метод определения координат характерной точки	Средняя квадратическая погрешность положения характерной точки (M <sub>t</sub> ), м	Описание обозначения точки на местности (при наличии)
	X	Y			
1	2	3	4	5	6
1	591643,17	1281320,35	Аналитический метод	0,10	—
2	591670,04	1281338,71	Аналитический метод	0,10	—
3	591687,20	1281355,38	Аналитический метод	0,10	—
4	591712,81	1281373,58	Аналитический метод	0,10	—
5	591723,71	1281389,81	Аналитический метод	0,10	—
6	591731,72	1281401,15	Аналитический метод	0,10	—
7	591755,57	1281417,99	Аналитический метод	0,10	—
8	591753,67	1281423,10	Аналитический метод	0,10	—
9	591799,09	1281441,26	Аналитический метод	0,10	—
10	591798,80	1281447,70	Аналитический метод	0,10	—
11	591776,76	1281564,02	Аналитический метод	0,10	—
12	591726,52	1281785,93	Аналитический метод	0,10	—
13	591709,40	1281885,88	Аналитический метод	0,10	—
14	591666,25	1282105,94	Аналитический метод	0,10	—
15	591642,03	1282302,02	Аналитический метод	0,10	—
16	591556,51	1282284,42	Аналитический метод	0,10	—
17	591567,86	1282469,19	Аналитический метод	0,10	—
18	591580,54	1282731,92	Аналитический метод	0,10	—
19	591567,86	1282736,47	Аналитический метод	0,10	—
20	591547,80	1282283,48	Аналитический метод	0,10	—

**ОПИСАНИЕ МЕСТОПОЛОЖЕНИЯ ГРАНИЦ****Зона застройки индивидуальными и малоэтажными жилыми домами (Ж-1)**

(наименование объекта, местоположение границ которого описано (далее – объект))

**Сведения о местоположении границ объекта**

1	2	3	4	5	6
21	591479,31	1282293,41	Аналитический метод	0,10	—
22	591471,36	1282218,10	Аналитический метод	0,10	—
23	591462,28	1282079,59	Аналитический метод	0,10	—
24	591461,90	1281884,41	Аналитический метод	0,10	—
25	591419,13	1281793,12	Аналитический метод	0,10	—
26	591377,88	1281692,17	Аналитический метод	0,10	—
27	591329,63	1281655,65	Аналитический метод	0,10	—
28	591311,47	1281584,31	Аналитический метод	0,10	—
29	591245,24	1281515,06	Аналитический метод	0,10	—
30	591234,84	1281496,14	Аналитический метод	0,10	—
31	591221,97	1281463,78	Аналитический метод	0,10	—
32	591212,70	1281441,26	Аналитический метод	0,10	—
33	591140,89	1281413,73	Аналитический метод	0,10	—
34	591103,04	1281360,18	Аналитический метод	0,10	—
35	591076,93	1281292,44	Аналитический метод	0,10	—
36	591035,30	1281263,49	Аналитический метод	0,10	—
37	590969,46	1281230,38	Аналитический метод	0,10	—
38	590957,16	1281171,91	Аналитический метод	0,10	—
39	590931,99	1281109,66	Аналитический метод	0,10	—
40	590921,58	1281058,76	Аналитический метод	0,10	—
41	590925,37	1281017,51	Аналитический метод	0,10	—
42	591018,09	1280950,57	Аналитический метод	0,10	—
43	590932,37	1280816,80	Аналитический метод	0,10	—
44	590881,09	1280715,56	Аналитический метод	0,10	—
45	590861,79	1280659,56	Аналитический метод	0,10	—

**ОПИСАНИЕ МЕСТОПОЛОЖЕНИЯ ГРАНИЦ**  
**Зона застройки индивидуальными и малоэтажными жилыми домами (Ж-1)**  
(наименование объекта, местоположение границ которого описано (далее – объект))

**Сведения о местоположении границ объекта**

1	2	3	4	5	6
46	590833,41	1280503,83	Аналитический метод	0,10	—
47	590851,19	1280497,30	Аналитический метод	0,10	—
48	590849,96	1280521,78	Аналитический метод	0,10	—
49	590868,89	1280653,01	Аналитический метод	0,10	—
50	590898,86	1280729,66	Аналитический метод	0,10	—
51	590930,09	1280790,47	Аналитический метод	0,10	—
52	590994,12	1280881,16	Аналитический метод	0,10	—
53	591067,78	1280833,37	Аналитический метод	0,10	—
54	591096,33	1280871,22	Аналитический метод	0,10	—
55	591153,42	1280920,91	Аналитический метод	0,10	—
56	591250,90	1281013,33	Аналитический метод	0,10	—
57	591137,65	1281095,35	Аналитический метод	0,10	—
58	591184,97	1281162,62	Аналитический метод	0,10	—
59	591236,54	1281222,72	Аналитический метод	0,10	—
60	591320,38	1281149,92	Аналитический метод	0,10	—
61	591336,26	1281165,19	Аналитический метод	0,10	—
62	591409,48	1281212,69	Аналитический метод	0,10	—
63	591450,92	1281245,80	Аналитический метод	0,10	—
64	591472,12	1281239,56	Аналитический метод	0,10	—
65	591490,47	1281215,24	Аналитический метод	0,10	—
66	591528,50	1281154,03	Аналитический метод	0,10	—
67	591544,02	1281164,06	Аналитический метод	0,10	—
68	591504,28	1281224,42	Аналитический метод	0,10	—
69	591543,64	1281247,50	Аналитический метод	0,10	—
70	591584,32	1281263,78	Аналитический метод	0,10	—

**ОПИСАНИЕ МЕСТОПОЛОЖЕНИЯ ГРАНИЦ****Зона застройки индивидуальными и малоэтажными жилыми домами (Ж-1)**

(наименование объекта, местоположение границ которого описано (далее – объект))

**Сведения о местоположении границ объекта**

<b>1</b>	<b>2</b>	<b>3</b>	<b>4</b>	<b>5</b>	<b>6</b>
1	591643,17	1281320,35	Аналитический метод	0,10	—
71	591475,66	1281333,10	Аналитический метод	0,10	—
72	591458,23	1281358,56	Аналитический метод	0,10	—
73	591474,00	1281375,84	Аналитический метод	0,10	—
74	591460,42	1281386,87	Аналитический метод	0,10	—
75	591425,88	1281411,89	Аналитический метод	0,10	—
76	591412,01	1281421,17	Аналитический метод	0,10	—
77	591399,16	1281405,08	Аналитический метод	0,10	—
78	591410,87	1281393,88	Аналитический метод	0,10	—
79	591443,58	1281366,64	Аналитический метод	0,10	—
80	591440,35	1281360,68	Аналитический метод	0,10	—
81	591407,76	1281333,40	Аналитический метод	0,10	—
82	591439,44	1281300,51	Аналитический метод	0,10	—
71	591475,66	1281333,10	Аналитический метод	0,10	—
83	591394,66	1281321,64	Аналитический метод	0,10	—
84	591361,15	1281354,45	Аналитический метод	0,10	—
85	591356,01	1281349,00	Аналитический метод	0,10	—
86	591346,13	1281338,33	Аналитический метод	0,10	—
87	591363,20	1281319,05	Аналитический метод	0,10	—
88	591377,63	1281304,92	Аналитический метод	0,10	—
83	591394,66	1281321,64	Аналитический метод	0,10	—

**ОПИСАНИЕ МЕСТОПОЛОЖЕНИЯ ГРАНИЦ****Зона застройки индивидуальными и малоэтажными жилыми домами (Ж-1)**

(наименование объекта, местоположение границ которого описано (далее – объект))

**Сведения о местоположении границ объекта****3. Сведения о характерных точках части (частей) границы объекта**

Обозначение характерных точек части границы	Координаты, м		Метод определения координат характерной точки	Средняя квадратическая погрешность положения характерной точки ( $M_t$ ), м	Описание обозначения точки на местности (при наличии)
	X	Y			
1	2	3	4	5	6
Часть №					

## ОПИСАНИЕ МЕСТОПОЛОЖЕНИЯ ГРАНИЦ

Зона застройки индивидуальными и малоэтажными жилыми домами (Ж-1)

(наименование объекта, местоположение границ которого описано (далее – объект))

## Сведения о местоположении измененных (уточненных) границ объекта

## 1. Система координат МСК-34, зона 1

## 2. Сведения о характерных точках границ объекта

Обозначение характерных точек границ	Существующие координаты, м		Измененные (уточненные) координаты, м		Метод определения координат характерной точки	Средняя квадратическая погрешность положения характерной точки ( $M_t$ ), м	Описание обозначения точки на местности (при наличии)
	X	Y	X	Y			
1	2	3	4	5	6	7	8
—	—	—	—	—	—	—	—

## 3. Сведения о характерных точках части (частей) границы объекта

Часть №

Обозначение характерных точек границ	Существующие координаты, м		Измененные (уточненные) координаты, м		Метод определения координат характерной точки	Средняя квадратическая погрешность положения характерной точки ( $M_t$ ), м	Описание обозначения точки на местности (при наличии)
	X	Y	X	Y			
1	2	3	4	5	6	7	8
—	—	—	—	—	—	—	—

# ОПИСАНИЕ МЕСТОПОЛОЖЕНИЯ ГРАНИЦ

## Зона застройки индивидуальными и малоэтажными жилыми домами (Ж-1)

(наименование объекта, местоположение границ которого описано (далее – объект))

### План границ объекта

#### Основной лист

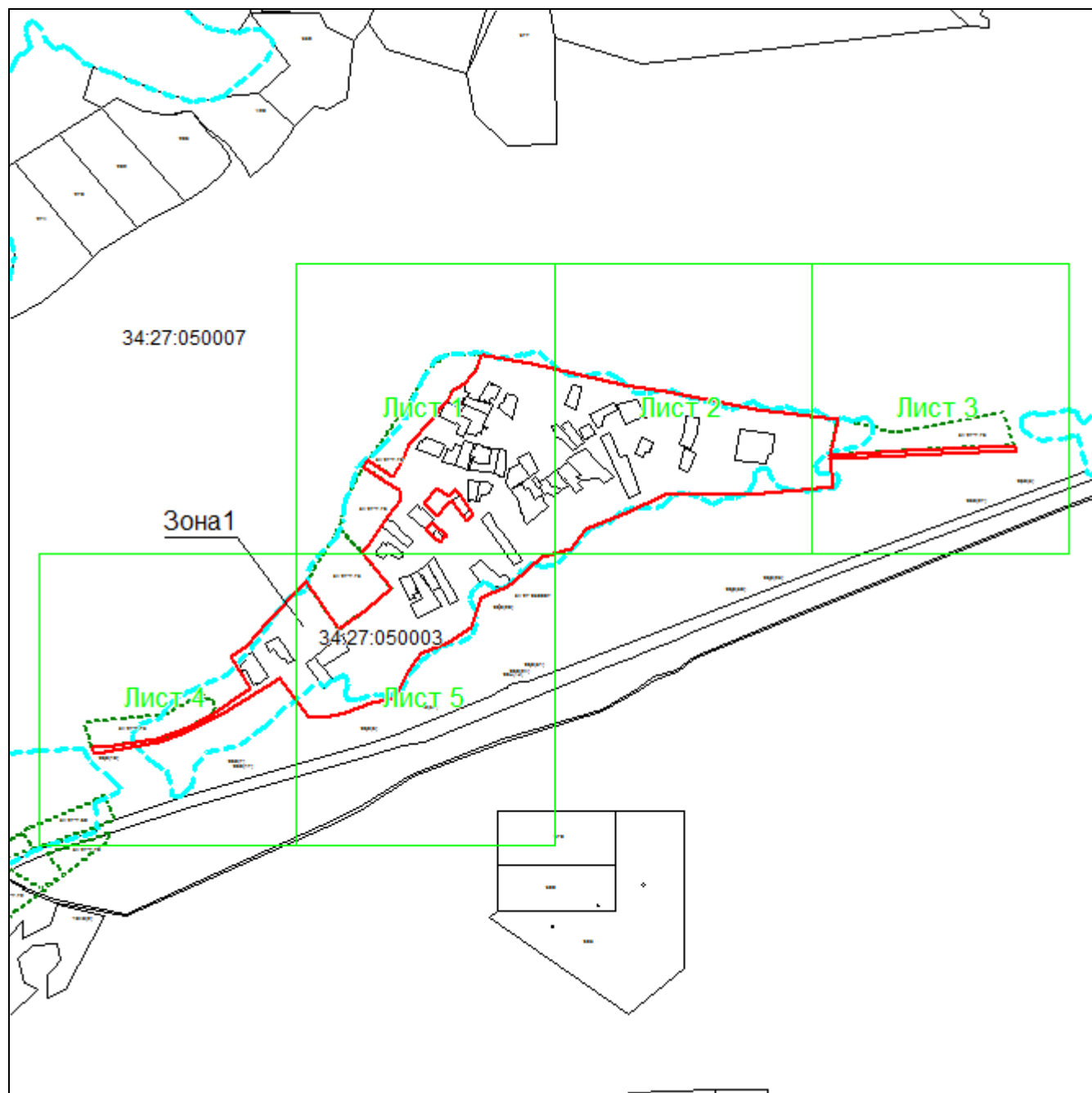

Масштаб 1: 15000

#### Используемые условные знаки и обозначения:



— область выносного листа,

23

— номер выносного листа.

Остальные используемые условные знаки и обозначения приведены на отдельной странице в конце раздела.

Подпись \_\_\_\_\_ Бессонов Д. С. Дата 10 ноября 2021 г.

Место для оттиска печати (при наличии) лица, составившего описание местоположения границ объекта



**ОПИСАНИЕ МЕСТОПОЛОЖЕНИЯ ГРАНИЦ**  
**Зона застройки индивидуальными и малоэтажными жилыми домами (Ж-1)**  
(наименование объекта, местоположение границ которого описано (далее – объект))

**План границ объекта**

**Выносной лист №1**



**Масштаб 1:4000**

Используемые условные знаки и обозначения приведены на отдельной странице в конце раздела.

Подпись *Бессонов Д. С.* Дата *10 ноября 2021 г.*

Место для оттиска печати (при наличии) лица, составившего описание местоположения границ объекта



**ОПИСАНИЕ МЕСТОПОЛОЖЕНИЯ ГРАНИЦ**  
**Зона застройки индивидуальными и малоэтажными жилыми домами (Ж-1)**  
(наименование объекта, местоположение границ которого описано (далее – объект))

**План границ объекта**

**Выносной лист №2**



**Масштаб 1:4000**

Используемые условные знаки и обозначения приведены на отдельной странице в конце раздела.

Подпись *Бессонов Д. С.* Дата *10 ноября 2021 г.*

Место для оттиска печати (при наличии) лица, составившего описание местоположения границ объекта

**ОПИСАНИЕ МЕСТОПОЛОЖЕНИЯ ГРАНИЦ**  
**Зона застройки индивидуальными и малоэтажными жилыми домами (Ж-1)**  
(наименование объекта, местоположение границ которого описано (далее – объект))

**План границ объекта**

**Выносной лист №3**

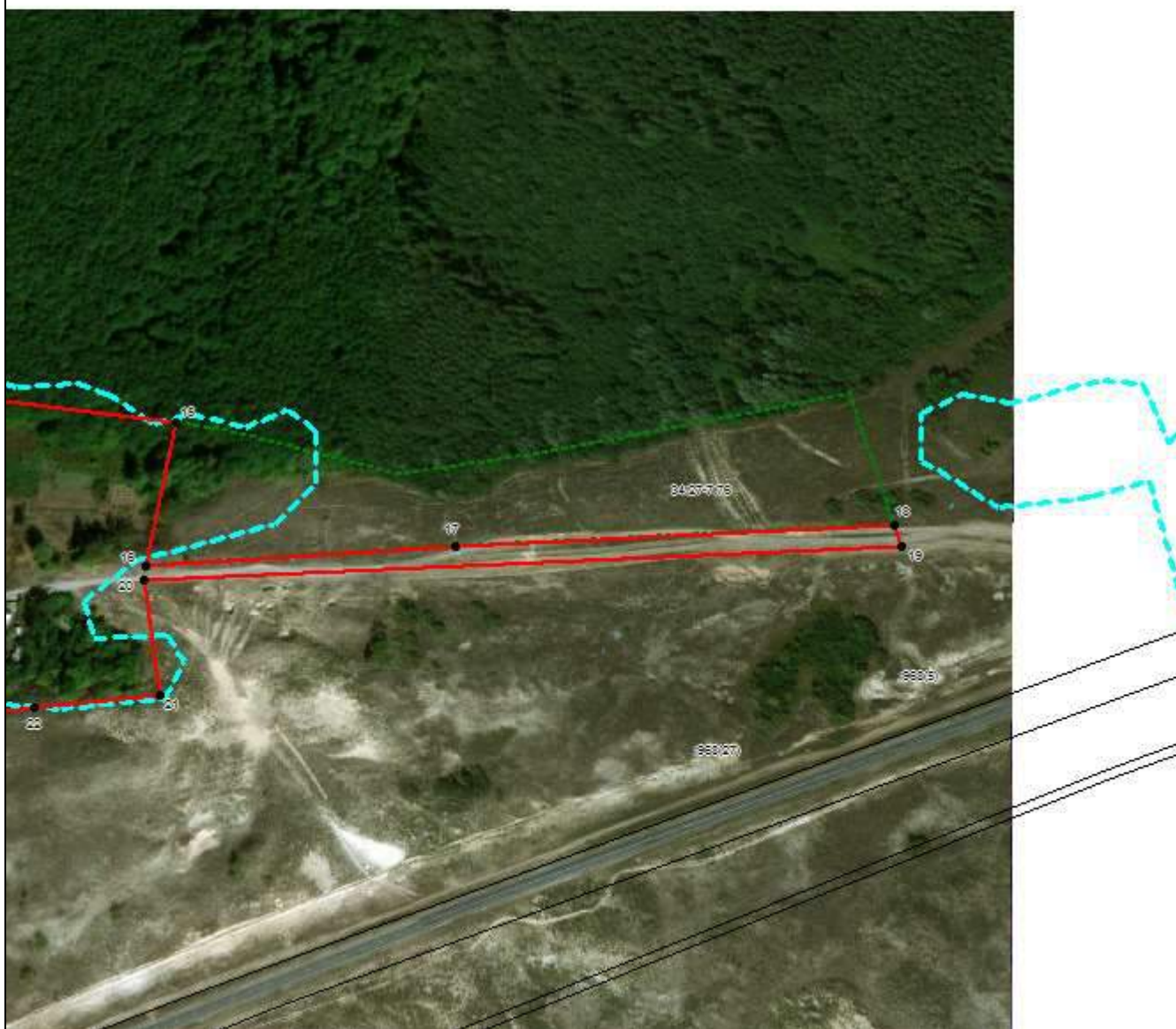

**Масштаб 1:4000**

Используемые условные знаки и обозначения приведены на отдельной странице в конце раздела.

Подпись *Бессонов Д. С.* Дата *10 ноября 2021 г.*

Место для оттиска печати (при наличии) лица, составившего описание местоположения границ объекта



**ОПИСАНИЕ МЕСТОПОЛОЖЕНИЯ ГРАНИЦ**  
**Зона застройки индивидуальными и малоэтажными жилыми домами (Ж-1)**  
(наименование объекта, местоположение границ которого описано (далее – объект)

**План границ объекта**

**Выносной лист №4**

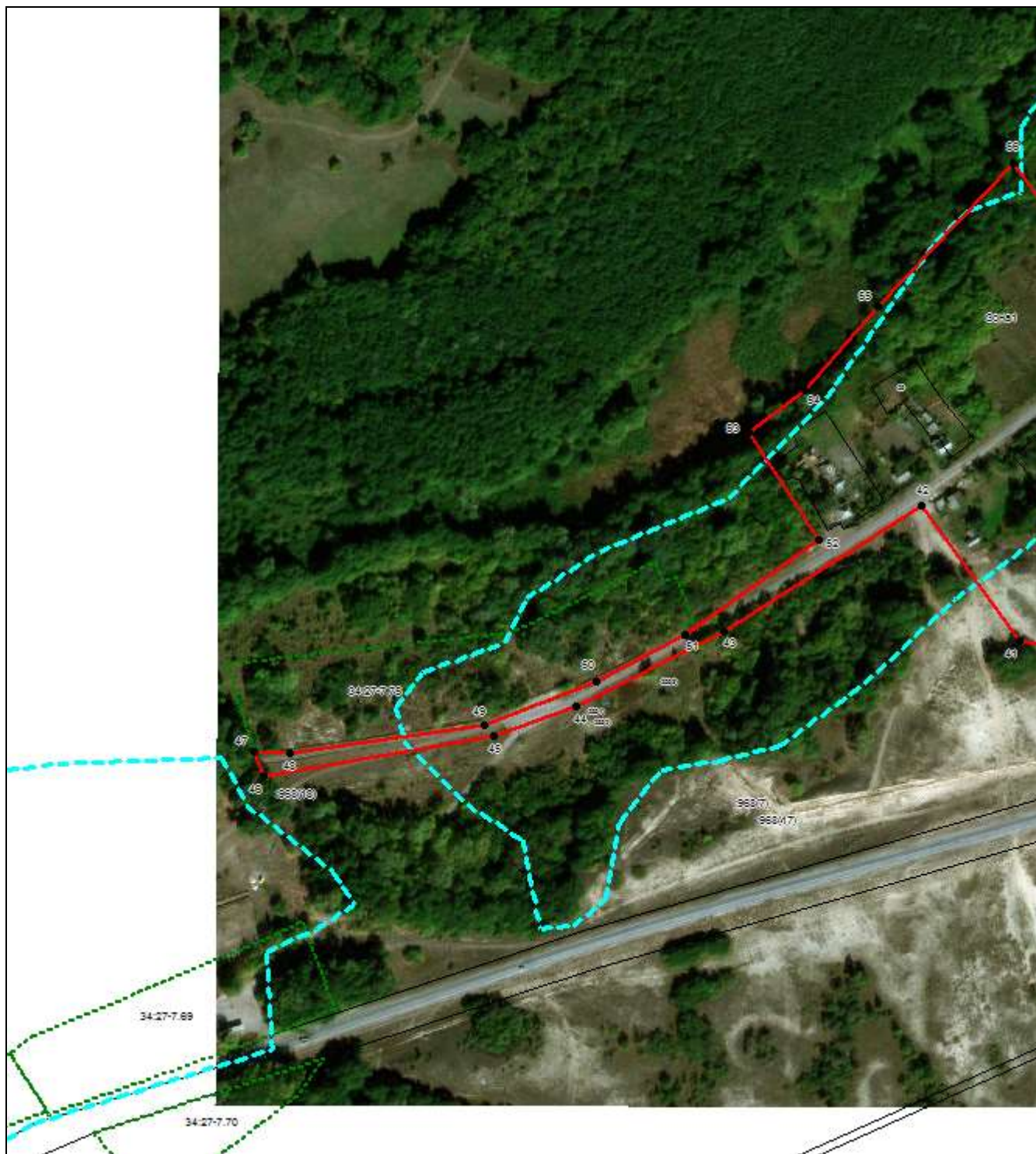

**Масштаб 1:4000**

Используемые условные знаки и обозначения приведены на отдельной странице в конце раздела.

Подпись *Бессонов Д. С.* Дата *10 ноября 2021 г.*

Место для оттиска печати (при наличии) лица, составившего описание местоположения границ объекта



**ОПИСАНИЕ МЕСТОПОЛОЖЕНИЯ ГРАНИЦ**  
**Зона застройки индивидуальными и малоэтажными жилыми домами (Ж-1)**  
(наименование объекта, местоположение границ которого описано (далее – объект))

**План границ объекта**

**Выносной лист №5**



**Масштаб 1:4000**

Используемые условные знаки и обозначения приведены на отдельной странице в конце раздела.





Подпись *Бессонов Д. С.* Дата *10 ноября 2021 г.*

Место для оттиска печати (при наличии) лица, составившего описание местоположения границ объекта

**ОПИСАНИЕ МЕСТОПОЛОЖЕНИЯ ГРАНИЦ**  
**Зона застройки индивидуальными и малоэтажными жилыми домами (Ж-1)**  
(наименование объекта, местоположение границ которого описано (далее – объект))

**План границ объекта**

**Используемые условные знаки и обозначения:**

-  – граница объекта,
-  – установленная граница муниципального образования,
-  – установленная граница населенного пункта,
-  – граница земельного участка,
-  – характерная точка объекта.